

# VII CAMPEONATO NACIONAL DE PRUEBAS COMBINADAS DE ATLETISMO MASTER 2025.





# ÍNDICE

Página Contenido
1 Afiche.
2 Índice.
3 Carta de Invitación.
4 Bases Técnica y administrativas
6 Inscripciones.
7 Descripción de la Pista.
8 Categorías
9 Reglas de Competición.
10 Reunión Técnica.
12 Horario de competencias por día
15 Resultados
16 Ceremonia de inauguración
17 Transporte
19 Link alojamientos
22 Turismo Coronel y Lota



## **CARTA INVITACIÓN.**

**A: CLUBES DE ATLETISMOS DE LAS CATEGORÍAS MASTER ASOCIADOS A FEMACHI.**

**DE: MISAEL ARRATIA VELÁSQUEZ  
PRESIDENTE CLUB ATLÉTICO CORONEL MASTER.**

Estimada Comunidad Atlética Master de Chile, para nuestro Club Atlético Coronel Master, es motivo de orgullo y satisfacción organizar el VII Campeonato Nacional de Pruebas Combinadas de Atletismo Master 2025, el cual se llevara a cabo los días 01 y 02 de Marzo del 2025.

Hacemos extensiva esta invitación a todas y todos los atletas master a lo largo y ancho de nuestro país a participar en este evento que sin duda nos une en la causa común que es el desarrollo de una vida sana mediante la práctica del deporte .

Los esperamos para disfrutar y compartir este gran evento de amistad y unión entre personas con valores compartidos de una mismo nación.

“EL TRIUNFO O LA DERROTA SON PARTE DE LA MISMA CARRETERA”.

**Atte.**

**Misael Hipólito Arratia Velásquez.  
Presidente.  
Club Atlético Coronel Master.**



## **BASES TÉCNICAS Y ADMINISTRATIVAS DEL VII CAMPEONATO NACIONAL DE PRUEBAS COMBINADAS DE ATLETISMO MASTER2025.**

Estimados Atletas Nacionales Master, para nuestro comité organizador es motivo de orgullo y satisfacción realizar el VII Campeonato Nacional de Pruebas Combinadas de Atletismo Master año 2025, con institución esperamos seguir contribuyendo con el desarrollo del Atletismo Master en nuestro país, queremos continuar compartiendo experiencias y anhelos con cada uno de los Atletas Master de Chile, realizando lo que nos apasiona que es la competencia y la alegría que esta trae en cada uno de vosotros.

Estén seguros que vamos a realizar este campeonato con nuestro mayor esfuerzo posible, para ejecutarlo en el nivel que corresponde a un campeonato nacional, poniendo en orden de prioridad al atleta participante, cumpliendo con todas las normas de las instancias reglamentarias a nivel mundial, sudamericano y nacional.

Esperamos contar con su presencia, para el realce del evento, así como reiteramos nuestro compromiso con el atletismo master de nuestro querido país.

**Comité Organizador Club Atlético Coronel Master.**



## **BASES Y REGLAMENTO**

### **1. ORGANIZACIÓN**

Organiza el **CLUB ATLETICO CORONEL MASTER**, con el patrocinio de la Federación Deportiva de Atletismo master de Chile con el apoyo de la Ilustre Municipalidad de Coronel.

El comité organizador está integrado por los siguientes dirigentes:

Presidente del Comité Organizador: Sr. Misael Hipólito Arratia Velásquez.  
Secretario Técnico: Srta. María José Abasolo Roncati.  
Director: Sr John Robinson Araneda Gálvez.  
Tesorero: Sr Fernando Antonio Muñoz Catalán.  
Director: Sr Cristian Arturo Átala Díaz.

### **2. LUGAR**

Estadio Municipal Federico schwager en la ciudad Coronel.

### **3. FECHAS**

Primera Jornada: Sábado 01 marzo, por la mañana.

Segunda Jornada: Sábado 01 marzo, por la tarde.

Tercera Jornada: Domingo 02 marzo, por la mañana.

Cuarta Jornada: Domingo 02 marzo, por la tarde.

### **4. PARTICIPANTES**

El VIII Campeonato Nacional de Pruebas Combinadas de Atletismo Master año 2025, está abierto para hombres y mujeres Pre-Master y Master con condiciones físicas que permitan la práctica del atletismo, pertenecientes a los clubes afiliados a FEMACHI y atletas extranjeros.

Todos los competidores, deberán cumplir los reglamentos establecidos por la World Master Athletics (WMA), la Asociación Sudamericana de Atletas Master (ASUDAMA), FEMACHI y el Comité Organizador.

### **5. INSCRIPCIONES**

Las inscripciones al VII Campeonato Nacional de pruebas combinadas de Atletismo Master año 2025 se realizaran a través de la plataforma Sportec, con la dirección [www.torneosportec.com/combinadas2025](http://www.torneosportec.com/combinadas2025).

Las inscripciones se realizarán desde el día 01 de diciembre 2024, hasta el día 8 de Febrero de 2025 hasta las 20:00 Hrs. No habrá inscripciones fuera de plazo. Si un atleta inscrito no puede asistir al evento debe avisar su retiro antes del día 08 de febrero o tendrá que pagar la inscripción.



## **6. COSTOS**

El costo de inscripción para los atletas que pertenecen a los clubes afiliados a FEMACHI, y extranjeros es de 20.000 pesos Chilenos.

Cada club es el responsable de pagar las inscripciones de todos sus atletas inscritos al cierre de las inscripciones. Debe esperar el resumen de atletas para pagar a la siguiente cuenta:

Nombre del titular: Fernando Muñoz Catalán

Cuenta Chequera electrónica: N° 000421121067

Banco: Cuenta vista FAN banco de Chile

Teléfono: +56989230472

Mail: masterscoronel@gmail.com

Debiendo remitir una copia del voucher al correo mencionado identificando correctamente al club.

## **Observación:**

- El costo de la inscripción da derecho a participar en UNA prueba combinada.
- Si el atleta (nacional o extranjero) desea participar en una prueba combinada adicional, se deberá realizar un pago extra de 10.000 pesos Chilenos (máximo una adicional)
- NO podrán participar en prueba adicional los atletas de Decatlón, Heptatlón, triatlón de medio fondo y Duatlón de Fondo.
- Atleta que se retire debe hacerlo antes del cierre de las inscripciones.
- No se hace devoluciones de dinero por ningún motivo posterior al cierre de inscripciones.

## **7. DESCRIPCIÓN GENERAL DE LA PISTA ATLÉTICA**

El Campeonato se realizará en la pista atlética del Estadio Federico Schwager comuna de Coronel y los 10 K en calle con circuito certificado.





## **8. CATEGORÍAS**

De acuerdo al Art.141.1: de las reglas de competencia de WMA 2013-2016, La Categoría a la que pertenece un atleta se determinará por **la fecha de su nacimiento**. Durante todo el Campeonato, cada atleta participará en la categoría que corresponde al primer día del campeonato y no participará en ninguna otra categoría.

La Competencia se desarrollará exclusivamente en los grupos de edades que se presentan a continuación:

<b>CATEGORIA</b>			
<b>CALIDAD</b>	<b>GRUPO EDAD</b>	<b>DAMAS</b>	<b>VARONES</b>
Pre - Master	30 a 34	W30	M30
Master	35 a 39	W35	M35
Master	40 a 44	W40	M40
Master	45 a 49	W45	M45
Master	50 a 54	W50	M50
Master	55 a 59	W55	M55
Master	60 a 64	W60	M60
Master	65 a 69	W65	M65
Master	70 a 74	W70	M70
Master	75 a 79	W75	M75
Master	80 a 84	W80	M80
Master	85 a 89	W85	M85
Master	90 a 94	W90	M90
Master	95 a 99	W95	M95
Master	100	W100	M100

## **9. REGLAS DE LA COMPETENCIA**

- a.** La competencia se registrará por el reglamento de la World Athletics (WA) con las modificaciones introducidas por la WMA para Master en sus manuales y normas especiales de la ASUDAMA o introducidas en estas Bases.
- b.** El intervalo de tiempo será por lo menos de 30 minutos entre la hora que termine una prueba y el comienzo de la siguiente.
- c.** En la prueba saltos y de lanzamientos, se permitirán UN intento de prueba y TRES intentos oficiales para cada uno de los atletas. El atleta que usa garrocha debe traer su propio implemento.
- d.** Se dispondrá de un equipo de cronometraje electrónico Foto finish. En caso de algún inconveniente, los tiempos serán tomados por tres cronometradores.





- e. El atleta que haya cometido una salida en falso (a juicio del Juez de Salida), será advertido.
- f. El atleta que haya cometido la segunda salida en falso en la misma carrera (a juicio del Juez de Salida), será descalificado.
- g. En las pruebas de pista, el Juez decidirá la composición de los grupos y podrá modificarlos si lo considera conveniente.
- h. No es obligatorio que los atletas Masters utilicen tacos de salida; en las pruebas de velocidad.
- i. Atleta que no se presenta a una prueba queda descalificado para sus próximas pruebas. El atleta que decida abandonar la competición deberá informar al Juez de pista o campo, sin poder seguir su próxima prueba.
- j. Para el ingreso a pista, los atletas deberán estar debidamente uniformados, con el uniforme de su club.
- k. No se aceptará el ingreso de un atleta que no se haya presentado a tiempo al lugar de registro en la cámara de llamada o llamado de los jueces, salvo aquellos que se hallen compitiendo en otras pruebas, en cuyo caso estos deberán solicitar el correspondiente permiso de los jueces.
- l. No podrán estar en la pista o campo las personas que no se hallen en competencia, de no acatar lo establecido estarán sujetas a las siguientes sanciones:
  - Amonestación.
  - Suspensión temporal para seguir participando en una prueba del Campeonato.
  - Expulsión de la pista o del campo deportivo.

En estos tres casos las sanciones podrán ser aplicadas por los jueces, y serán consideradas que son faltas disciplinarias por contravenir las reglas de la competencia.

- m. Los dirigentes, técnicos, espectadores o cualquier persona que asista al evento, será pasible de las mismas sanciones anteriores cuando ofendan el honor o el espíritu deportivo, con expresiones injuriosas o con agresiones corporales. Estas sanciones podrán ser aplicadas por las autoridades de la competición.
- n. En el caso de espectadores o terceras personas que cometan infracciones, sean identificadas plenamente como miembros de un equipo participante, dicho equipo también podrá ser sancionado.

## **10. REUNIÓN TÉCNICA**

**La Reunión Técnica se realizará el día viernes 28 de febrero del 2025 a las 18:30 horas en la sala de conferencias del Estadio Federico Schwager.**

La asistencia a la reunión es de carácter obligatoria y deben asistir los presidentes o representantes (2) de los equipos participantes. Durante la reunión técnica se tratarán sólo temas relacionados con el desarrollo del evento y entrega de los kits deportivos.



## **11. ENTREGA DE DORSALES**

Los dorsales serán entregados al delegado de cada equipo en la reunión técnica que se realizará el **viernes 28 de febrero del 2025**

## **12. UNIFORME**

Todos los atletas deben presentarse a competir con el uniforme oficial de su Club, el cual se revisará en la “Cámara de llamado”. El atleta que no cumple con esta norma, no se le permitirá el acceso a la pista o fosos, según corresponda, con la consiguiente eliminación del competidor de la prueba correspondiente. Cada atleta debe presentarse con su número de participación en el pecho.

## **13. CAMARA DE LLAMADA**

Los atletas deben presentarse a la cámara de llamada 30 minutos antes de su prueba y 40 minutos antes los de decatlón en la prueba de garrocha.

## **14. CONTROL DE PRUEBAS**

El control de las pruebas de pista y campo estará a cargo de jueces oficiales. Los mismos que contarán con el equipamiento electrónico correspondiente.

## **15. PRUEBAS**

El orden de participación en las pruebas de pista y campo se iniciará primero por las categorías de mayor edad hasta la de menor edad.

Duatlón de Fondo : 5.000 metros planos, 10 k ruta circuito certificado

Duatlón de Vallas : Vallas Cortas, Vallas largas

Duatlón de Marcha. : 3.000 Marcha, 5.000 Marcha

Triatlón de Velocidad: 60 mts Planos, 100 mts Planos, 200 mts Planos

Triatlón de Saltos : Salto Largo, Salto Alto, Salto Triple

Triatlón de Medio Fondo: 400 mts Planos, 800 mts Planos, 1.500 mts Planos

Triatlón de Lanzamientos: Lanzamiento de: Bala, Disco y Jabalina.

Pentatlón de lanzamientos. Bala, disco, jabalina, martillo y martelete

Pentatlón Varones : Salto Largo, Lanzamiento Jabalina, 200 mts Planos, Lanzamiento disco y 1500 m planos



- Pentatlón Damas : Vallas Cortas, Salto Alto, Lanzamiento de la Bala, Salto Largo, 800 m planos
- Heptatlon : Vallas Cortas, Salto Alto, Lanz Bala, 200 mts planos, Salto Largo, Lanz. Jabalina y 800 mts Planos
- Decatlón : 100 mts Planos, Salto Largo, Lanz Bala, Salto Alto, 400 mts Planos, Vallas Cortas, Lanz. Disco, Salto con

El programa está compuesto en las 4 jornadas mencionadas en el punto 3 de estas bases. Las cuales estarán en forma digital en la página.

#### **16. RESULTADOS**

Los puntajes y resultados parciales serán publicados por jornadas

#### **17. PREMIACIÓN**

Se premiará a los atletas que ocupen los tres (3) primeros lugares de cada prueba combinada, con medallas de oro, plata y bronce. Se premiará a los atletas extranjeros de forma paralela si lograran los lugares 1, 2 ó 3. La premiación se efectuará inmediatamente posterior a la oficialización del resultado de las pruebas combinadas.

En el momento de la premiación cada atleta galardonado, deberá vestir el uniforme oficial de su Institución.

#### **18. RECLAMOS**

El atleta tiene derecho de realizar un primer reclamo al juez jefe de la prueba. Si éste no lo puede resolver, debe ser presentado ante el Secretario Técnico y sólo por el delegado de cada club, dentro de un plazo máximo de 30 minutos luego de la lectura y publicación del resultado de la prueba.

Previamente, se debe hacer un depósito de 30.000 pesos al Tesorero del club, el que será devuelto si el reclamo es acogido favorablemente.

El tribunal de apelaciones estará integrado por el presidente del Club, un representante de Femachi y el Secretario Técnico del Campeonato. Cuando no se registre ningún reclamo de un atleta en la planilla de una prueba, esta queda aprobada y se efectuará la premiación a los tres primeros lugares.

#### **19. CUADRO MEDALLERO:**

Se confeccionará resumen general del cuadro medallero por Institución participante y será publicado en la plataforma.



## **20. CEREMONIA DE INAUGURACIÓN**

Se realizará con un desfile de todas las delegaciones presentes y el orden de este desfile será por clubes de Norte a Sur. Esta ceremonia se realizará el día sábado (hora por confirmar).-

## **21. CENA DE CLAUSURA**

No se Contempla

## **22. ALMUERZOS**

Club Atlético Coronel Master, tendrá a la venta almuerzos durante los 2 días que dura el campeonato.

## **HORARIO DE BIOTREN**

El **horario de funcionamiento general del Biotren** y de apertura y cierre de sus estaciones, es de las 5:45 a 23:00 horas, de lunes a viernes; y de 7:00 a 21:30, los sábados y domingos.



Itinerarios Tren L2  
**→ Concepción-Coronel**



IP Servicio	Concepción	Juan Pablo II	Diputado Riquelme	Añacos	Coto Mar	El Puerto	Loma Comandante	L. Raúl (Oña H.)	Hito Carreteras	Los Cameros	Huana	Cerro Robinson	Laguna Oquendo	Coronel	Viernes
20101	06:46	06:52	06:55	06:58	07:00	07:03	07:06	07:09	07:14	07:18	07:20	07:23	07:27	07:29	Lu-Vi
20103	07:01	07:07	07:10	07:13	07:15	07:18	07:21	07:24	07:29	07:33	07:35	07:38	07:41	07:43	Lu-Vi
20101*	07:07	07:13	07:16	07:19	07:21	07:24	07:27	07:30	07:35	07:39	07:41	07:44	07:47	07:49	Sábado
20105	07:23	07:29	07:32	07:35	07:37	07:40	07:43	07:46	07:51	07:55	07:57	08:00	08:03	08:05	Lu-Vi
20105*	07:37	07:43	07:46	07:49	07:51	07:54	07:57	08:00	08:05	08:09	08:11	08:14	08:17	08:19	Sábado
20107	07:52	07:58	08:01	08:04	08:06	08:09	08:12	08:15	08:20	08:24	08:26	08:29	08:32	08:34	Lu-Vi
20109	08:07	08:13	08:16	08:19	08:21	08:24	08:27	08:30	08:35	08:39	08:41	08:44	08:47	08:49	Lu-Sa
20111	08:22	08:28	08:31	08:34	08:36	08:39	08:42	08:45	08:50	08:54	08:56	08:59	09:02	09:04	Lu-Vi
20113	08:37	08:43	08:46	08:49	08:51	08:54	08:57	09:00	09:05	09:09	09:11	09:14	09:17	09:19	Lu-Sa
20115	08:52	08:58	09:01	09:04	09:06	09:09	09:12	09:15	09:20	09:24	09:26	09:29	09:32	09:34	Lu-Vi
20117	09:07	09:13	09:16	09:19	09:21	09:24	09:27	09:30	09:35	09:39	09:41	09:44	09:47	09:49	Lu-Sa
20119	09:22	09:28	09:31	09:34	09:36	09:39	09:42	09:45	09:50	09:54	09:56	09:59	10:02	10:04	Lu-Vi
20121	09:37	09:43	09:46	09:49	09:51	09:54	09:57	10:00	10:05	10:09	10:11	10:14	10:17	10:19	Lu-Vi
20123	09:52	09:58	10:01	10:04	10:06	10:09	10:12	10:15	10:20	10:24	10:26	10:29	10:32	10:34	Lu-Vi
20125	10:07	10:13	10:16	10:19	10:21	10:24	10:27	10:30	10:35	10:39	10:41	10:44	10:47	10:49	Lu-Sa
20127	10:37	10:43	10:46	10:49	10:51	10:54	10:57	11:00	11:05	11:09	11:11	11:14	11:17	11:19	Lu-Vi
20129	11:00	11:36	11:39	11:42	11:44	11:47	11:50	11:53	11:58	12:02	12:04	12:07	12:10	12:12	Lu-Vi
20131	11:45	11:51	11:54	11:57	11:59	12:02	12:05	12:08	12:13	12:17	12:19	12:22	12:25	12:27	Lu-Vi
20133	12:15	12:21	12:24	12:27	12:29	12:32	12:35	12:38	12:43	12:47	12:49	12:52	12:55	12:57	Lu-Vi
20135	13:00	13:06	13:09	13:12	13:14	13:17	13:20	13:23	13:28	13:32	13:34	13:37	13:40	13:42	Lu-Sa
20137	13:15	13:21	13:24	13:27	13:29	13:32	13:35	13:38	13:43	13:47	13:49	13:52	13:55	13:57	Lu-Vi
20139	14:40	14:46	14:49	14:52	14:54	14:57	15:00	15:03	15:08	15:12	15:14	15:17	15:20	15:22	Lu-Vi
20141	15:15	15:21	15:24	15:27	15:29	15:32	15:35	15:38	15:43	15:47	15:49	15:52	15:55	15:57	Lu-Vi
20143	15:30	15:36	15:39	15:42	15:44	15:47	15:50	15:53	15:58	16:02	16:04	16:07	16:10	16:12	Lu-Vi
20145	16:40	16:46	16:49	16:52	16:54	16:57	17:00	17:03	17:08	17:12	17:14	17:17	17:20	17:22	Lu-Sa
20147	16:55	17:01	17:04	17:07	17:09	17:12	17:15	17:18	17:23	17:27	17:29	17:32	17:35	17:37	Lu-Vi
20149	17:15	17:21	17:24	17:27	17:29	17:32	17:35	17:38	17:43	17:47	17:49	17:52	17:55	17:57	Lu-Vi
20151	17:30	17:36	17:39	17:42	17:44	17:47	17:50	17:53	17:58	18:02	18:04	18:07	18:10	18:12	Lu-Vi
20153	17:45	17:51	17:54	17:57	17:59	18:02	18:05	18:08	18:13	18:17	18:19	18:22	18:25	18:27	Lu-Vi
20155	18:00	18:06	18:09	18:12	18:14	18:17	18:20	18:23	18:28	18:32	18:34	18:37	18:40	18:42	Lu-Sa
20157	18:15	18:21	18:24	18:27	18:29	18:32	18:35	18:38	18:43	18:47	18:49	18:52	18:55	18:57	Lu-Vi
20159	18:30	18:36	18:39	18:42	18:44	18:47	18:50	18:53	18:58	19:02	19:04	19:07	19:10	19:12	Lu-Vi
20161	18:45	18:51	18:54	18:57	18:59	19:02	19:05	19:08	19:13	19:17	19:19	19:22	19:25	19:27	Lu-Vi
20163	19:00	19:06	19:09	19:12	19:14	19:17	19:20	19:23	19:28	19:32	19:34	19:37	19:40	19:42	Lu-Vi
20165	19:15	19:21	19:24	19:27	19:29	19:32	19:35	19:38	19:43	19:47	19:49	19:52	19:55	19:57	Lu-Vi
20167	19:30	19:36	19:39	19:42	19:44	19:47	19:50	19:53	19:58	20:02	20:04	20:07	20:10	20:12	Lu-Sa
20169	19:45	19:51	19:54	19:57	19:59	20:02	20:05	20:08	20:13	20:17	20:19	20:22	20:25	20:27	Lu-Vi
20171	20:00	20:06	20:09	20:12	20:14	20:17	20:20	20:23	20:28	20:32	20:34	20:37	20:40	20:42	Lu-Vi
20173	20:15	20:21	20:24	20:27	20:29	20:32	20:35	20:38	20:43	20:47	20:49	20:52	20:55	20:57	Lu-Vi
20175	20:30	20:36	20:39	20:42	20:44	20:47	20:50	20:53	20:58	21:02	21:04	21:07	21:10	21:12	Lu-Sa
20177	20:45	20:51	20:54	20:57	20:59	21:02	21:05	21:08	21:13	21:17	21:19	21:22	21:25	21:27	Lu-Vi
20179	21:00	21:06	21:09	21:12	21:14	21:17	21:20	21:23	21:28	21:32	21:34	21:37	21:40	21:42	Lu-Sa
20181	21:15	21:21	21:24	21:27	21:29	21:32	21:35	21:38	21:43	21:47	21:49	21:52	21:55	21:57	Lu-Vi
20183	21:30	21:36	21:39	21:42	21:44	21:47	21:50	21:53	21:58	22:02	22:04	22:07	22:10	22:12	Lu-Vi
20185	21:45	21:51	21:54	21:57	21:59	22:02	22:05	22:08	22:13	22:17	22:19	22:22	22:25	22:27	Lu-Vi



## Itinerarios Tren L2 → Coronel-Concepción

efe

AF Servicio	Coronel	Laguna Subaúma	Ciudad Bouchardo	Niangua	Los Cañales	Riño Colmán	C. Abad Gómez H.	Laguna Corrales	El Piquete	Coronel Mar	Alto Miras	Diguil Malleco	Juan Pablo II	Concepción	Día
20100	05:58	06:01	06:04	06:07	06:09	06:13	06:19	06:22	06:25	06:28	06:30	06:33	06:36	06:43	Lu-Vi
20102	06:13	06:16	06:19	06:22	06:24	06:28	06:34	06:37	06:40	06:43	06:45	06:48	06:51	06:58	Lu-Vi
20194	06:28	06:31	06:34	06:37	06:39	06:43	06:49	06:52	06:55	06:58	07:00	07:03	07:06	07:13	Lu-Vi
20104	06:35	06:38	06:41	06:44	06:46	06:50	06:56	06:59	07:02	07:05	07:07	07:10	07:13	07:20	Lu-Vi
20104*	06:49	06:52	06:55	06:58	07:00	07:04	07:10	07:13	07:16	07:19	07:21	07:24	07:27	07:34	Sábado
20196	06:56	06:59	07:01	07:05	07:11	07:14	07:17	07:20	07:22	07:25	07:28	07:35			Lu-Vi
20198	06:57	07:00	07:03	07:06	07:08	07:12	07:18	07:21	07:24	07:27	07:29	07:32	07:35	07:42	Lu-Vi
20106	07:04	07:07	07:10	07:13	07:15	07:19	07:25	07:28	07:31	07:34	07:36	07:39	07:42	07:49	Lu-Vi
20108	07:19	07:22	07:25	07:28	07:30	07:34	07:40	07:43	07:46	07:49	07:51	07:54	07:57	08:04	Lu-Sa
20110	07:34	07:37	07:40	07:43	07:45	07:49	07:55	07:58	08:01	08:04	08:06	08:09	08:12	08:19	Lu-Vi
20112	07:52	07:54	07:57	08:00	08:02	08:05	08:11	08:14	08:17	08:20	08:22	08:25	08:28	08:34	Lu-Sa
20114	08:07	08:09	08:12	08:15	08:17	08:20	08:26	08:29	08:32	08:35	08:37	08:40	08:43	08:49	Lu-Vi
20116	08:22	08:24	08:27	08:30	08:32	08:35	08:41	08:44	08:47	08:50	08:52	08:55	08:58	09:04	Lu-Sa
20118	08:37	08:39	08:42	08:45	08:47	08:50	08:56	08:59	09:02	09:05	09:07	09:10	09:13	09:19	Lu-Vi
20120	08:52	08:54	08:57	09:00	09:02	09:05	09:11	09:14	09:17	09:20	09:22	09:25	09:28	09:34	Lu-Sa
20122	09:07	09:09	09:12	09:15	09:17	09:20	09:26	09:29	09:32	09:35	09:37	09:40	09:43	09:49	Lu-Vi
20124	09:22	09:24	09:27	09:30	09:32	09:35	09:41	09:44	09:47	09:50	09:52	09:55	09:58	10:04	Lu-Sa
20126	09:37	09:39	09:42	09:45	09:47	09:50	09:56	09:59	10:02	10:05	10:07	10:10	10:13	10:19	Lu-Vi
20128	09:52	09:54	09:57	10:00	10:02	10:05	10:11	10:14	10:17	10:20	10:22	10:25	10:28	10:34	Lu-Sa
20130	10:07	10:09	10:12	10:15	10:17	10:20	10:26	10:29	10:32	10:35	10:37	10:40	10:43	10:49	Lu-Vi
20132	10:27	10:29	10:32	10:35	10:37	10:40	10:46	10:49	10:52	10:55	10:57	11:00	11:03	11:09	Lu-Sa
20134	11:00	11:02	11:05	11:08	11:10	11:13	11:19	11:22	11:25	11:28	11:30	11:33	11:36	11:42	Lu-Sa
20136	11:30	11:32	11:35	11:38	11:40	11:43	11:49	11:52	11:55	11:58	12:00	12:03	12:06	12:12	Lu-Sa
20138	12:15	12:17	12:20	12:23	12:25	12:28	12:34	12:37	12:40	12:43	12:45	12:48	12:51	12:57	Lu-Sa
20140	12:30	12:32	12:35	12:38	12:40	12:43	12:49	12:52	12:55	12:58	13:00	13:03	13:06	13:12	Lu-Vi
20142	13:50	13:52	13:55	13:58	14:00	14:03	14:09	14:12	14:15	14:18	14:20	14:23	14:26	14:32	Lu-Sa
20144	14:30	14:32	14:35	14:38	14:40	14:43	14:49	14:52	14:55	14:58	15:00	15:03	15:06	15:12	Lu-Vi
20146	14:45	14:47	14:50	14:53	14:55	14:58	15:04	15:07	15:10	15:13	15:15	15:18	15:21	15:27	Lu-Sa
20148	15:40	15:42	15:45	15:48	15:50	15:53	15:59	16:02	16:05	16:08	16:10	16:13	16:16	16:22	Lu-Sa
20150	16:45	16:47	16:50	16:53	16:55	16:58	17:04	17:07	17:10	17:13	17:15	17:18	17:21	17:27	Lu-Sa
20152	17:00	17:02	17:05	17:08	17:10	17:13	17:19	17:22	17:25	17:28	17:30	17:33	17:36	17:42	Lu-Vi
20154	17:15	17:17	17:20	17:23	17:25	17:28	17:34	17:37	17:40	17:43	17:45	17:48	17:51	17:57	Lu-Sa
20156	17:30	17:32	17:35	17:38	17:40	17:43	17:49	17:52	17:55	17:58	18:00	18:03	18:06	18:12	Lu-Vi
20158	17:45	17:47	17:50	17:53	17:55	17:58	18:04	18:07	18:10	18:13	18:15	18:18	18:21	18:27	Lu-Sa
20160	18:00	18:02	18:05	18:08	18:10	18:13	18:19	18:22	18:25	18:28	18:30	18:33	18:36	18:42	Lu-Vi
20162	18:15	18:17	18:20	18:23	18:25	18:28	18:34	18:37	18:40	18:43	18:45	18:48	18:51	18:57	Lu-Sa
20164	18:30	18:32	18:35	18:38	18:40	18:43	18:49	18:52	18:55	18:58	19:00	19:03	19:06	19:12	Lu-Vi
20166	18:45	18:47	18:50	18:53	18:55	18:58	19:04	19:07	19:10	19:13	19:15	19:18	19:21	19:27	Lu-Sa
20168	19:00	19:02	19:05	19:08	19:10	19:13	19:19	19:22	19:25	19:28	19:30	19:33	19:36	19:42	Lu-Vi
20170	19:15	19:17	19:20	19:23	19:25	19:28	19:34	19:37	19:40	19:43	19:45	19:48	19:51	19:57	Lu-Sa
20172	19:30	19:32	19:35	19:38	19:40	19:43	19:49	19:52	19:55	19:58	20:00	20:03	20:06	20:12	Lu-Vi
20174	19:45	19:47	19:50	19:53	19:55	19:58	20:04	20:07	20:10	20:13	20:15	20:18	20:21	20:27	Lu-Sa
20176	20:00	20:02	20:05	20:08	20:10	20:13	20:19	20:22	20:25	20:28	20:30	20:33	20:36	20:42	Lu-Vi
20178	20:15	20:17	20:20	20:23	20:25	20:28	20:34	20:37	20:40	20:43	20:45	20:48	20:51	20:57	Lu-Sa
20180	20:30	20:32	20:35	20:38	20:40	20:43	20:49	20:52	20:55	20:58	21:00	21:03	21:06	21:12	Lu-Vi
20182	20:45	20:47	20:50	20:53	20:55	20:58	21:04	21:07	21:10	21:13	21:15	21:18	21:21	21:27	Lu-Vi
20184	21:00	21:02	21:05	21:08	21:10	21:13	21:19	21:22	21:25	21:28	21:30	21:33	21:36	21:42	Lu-Vi



## 24. LINKS ALOJAMIENTOS

### CORONEL

#### 1 HOSTAL ALTOS DEL MAULE:

Las Encinas 60, sector maule Coronel,  
Teléfono: +56 9 3227 4603.

Contacto Vania Email reservas@Hostalcoronel.cl

#### 2 HOTEL BUTAN: <https://www.butan.cl>.

Las encinas n 79 sector Maule Coronel +56989761133

Contacto andres castilla Valenzuela

Email butan@butan.cl

#### 3 Hotel Serranias Schwager

Las encinas 75 sector Maule Coronel.

+569 99915196

Contacto Cristian castillo

#### 4 Hostal Costanera Maule

Avda costanera 1013 sector Maule Coronel.

Contacto Grecia quiero Monsalvez.

Fono +569 94165531

#### 5 Cabaña Hugo aguilera

Contacto +569 94165531

#### 6 Hotel Boutique CasaBlanca

Manuel Montt n 0671 Villa Mora Coronel

Fono 41 2600731

#### 7. Centro de ventos EDAM (hospedaje 9 personas )

Avenida villa verde Parcela 84 Ruta 160

Fono +569 84093160

#### 8 Cabañas y hospedaje Rosita

Avda costanera 49 -34

Celular ws +56966418077



9 Hospedajes

+56988843599

+569 95061926

+569 977662757

10 Cabañas Los huertos.

Sector Huertos familiares Coronel.

+569 77192624 Ariel Santander.

11 Cabañas Los Huertos.

Huertos familiares Coronel

+569 2676121 Ruth Riffo

8. CABAÑAS PATAGUAL.

Contacto Ximena Leiva +56975180227.

LINKS ALOJAMIENTOS SAN PEDRO

1. PURA LODGE: [www.puralodge.cl](http://www.puralodge.cl).

2. TREBOL HOME HOTEL BOUTIQUE:

Los Robles 1468, San Pedro de la Paz,

Reservas solo por booking.com.

3. CASONA VISTA RIO B&B:

Calle Ing. Ernesto Pinto Lagarrigue 990, San Pedro de la Paz,

•9 4012 0538.

4. CABAÑAS BORDE RIO:

BUSCAR POR BOOKING.COM.

EN CONCEPCION

1. CASA BETANIA: <http://www.casabetaniaconcepcion.cl>.

2. HOSTAL BURÓ: [www.hostalburo.cl](http://www.hostalburo.cl).

3. HOSTAL NAU: Aníbal Pinto 979, Concepción, BíoBío 9 6484 5119.

4. APART HOTEL CASTELLON 176: [www.catellon176.cl](http://www.catellon176.cl).

5. HOSTAL CONCEPCION: [www.hostalconcepcion.cl](http://www.hostalconcepcion.cl).

6. AURELIO: [www.aureliohotel.cl](http://www.aureliohotel.cl).

7. HOSTAL DEL RÍO: Barros Arana 1160, Concepción, BíoBío.

(41) 221 4288.

8. HOTEL/CON/Concepción:

<https://concepcion.bedsandhotels.com>.





9. HOSTAL ARIES: Ainavillo 630, Concepción, Biobío 9 9264 8820
10. HOLIDAY INN EXPRESS: Av. San Andrés 38, Concepción, Biobío (41) 248 9300.
11. HOTEL DIEGO DE ALMAGRO: Av. Pdte. Jorge Alessandri Rodríguez. 804, Concepción, Biobío (41) 266 8300.
12. HOTEL DON MATIAS: [www.hoteldonmatias.cl](http://www.hoteldonmatias.cl).
13. HOSTAL DEL CENTRO: <https://www.hostalencentpcion.cl>.
14. HOSTAL BIANCA: <http://hostalbianca.cl>.
15. HOSTAL JUNGE: <http://www.hostaljunge.cl>.
16. HOSTAL COLO COLO: <http://www.hostalcolocolo.750.cl>.
17. HOTEL D&V CONCEPCION: <https://hoteldyv.cl/es/home>.
18. APART HOTEL UMAN: Ongolmo 144, edificio A, Concepción, Biobío 9 9749 688.
19. GREEN APARTAMENT: <http://www.greenapartments.cl>.
20. NM/APART/HOTEL/OROMPELLO:  
<https://www.neuromanagementchile.cl/>.
21. HOSTAL CASA BLANCA LTDA: Cochrane 133, Concepción, Biobío(41) 299 3439.



## 25.-Ciudad de Coronel

Para conocer más profundamente de todos los aspectos de la ciudad puede ingresar al siguiente link.

[https://es.wikipedia.org/wiki/Coronel\\_\(Chile\)](https://es.wikipedia.org/wiki/Coronel_(Chile))

Turismo

Sector Playa Blanca

Centro Geográfico de Chile

Balneario más importante de la provincia de la región del biobio.





## Sector Maule

Patrimonio histórico de La minería del carbón.



## SECTOR SCHWAGER.

Patrimonio histórico de La minería del carbón.





## Centro de Coronel.

Plaza de armas, Plaza 21 de Mayo, Mirador Cerro la Virgen.



## CENTROS DE COMPRAS

Paseo Montt Sector Camilo Olavarría.



Parque Arauco en Coronel Sector Villa Mora

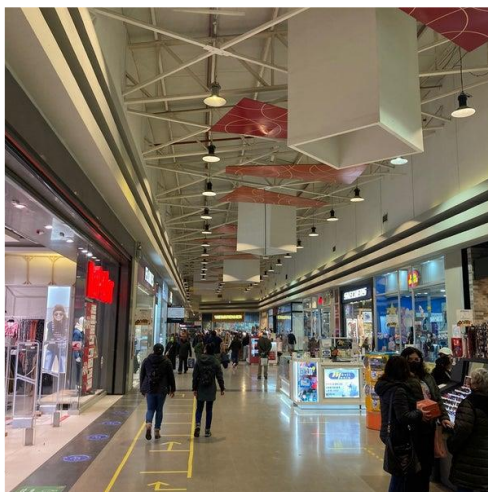



## Outlet San Pedro de la Paz.



## CIUDAD DE LOTA.

### Feria de Lota.



### Chiflón del diablo.





## Parque Isidora Cousiño

